9月　ひよこ組だより

2020.9.1 柳辻こども園

9月に入りいよいよ2学期が始まりました！日中は夏の暑さとほとんどかわりないですが、たまに吹く風が心地よく感じられるようになってきました。8月は水遊びをたくさん楽しんだひよこ組のみんな。色水をしてジュースを作ったり、ヨーヨー釣りをしてお祭りの雰囲気を味わったりと楽しみました。
ちょっぴり水が苦手な子もだんだんと水に親しんで遊びができるようになりました。
暑い日が続きます。熱中症などに気をつけ、水分補給をして生活リズムを整えましょう。

よーいドン！！　元気にかけっこ

天気がいい日には元気にお外で遊びます。ひよこ1組は「〇〇ちゃんまて〜」と追いかけっこをすると満面の笑みで逃げる子ども達。逆に私たちが「逃げろ〜」と走るとそれまで砂遊びをしていた子も急に追いかけっこに参加するなど楽しくかけっこをしています。ひよこ2組は散歩をしたり、走れる子は私達が広げた両手の中に走って飛び込んだりとゆったり運動遊びを楽しんでいます。
今年のひよこ組は運動会がありませんが、日々の遊びの中に運動遊びを取り入れて元気な体作りをしていきます！

トイレトレーニングについて

1組の子ども達は午睡起きからトイレに行っています。便座に座るのを嫌がっていた子も慣れていき、全員上手に座れるようになりました。また、一日に３〜４人の子が排尿できるようにもなっています。トイレ後のズボン履きでは「できたよ！」と満面の笑みで見せてくれる子ども達です。今後はタイミングをみて日中もトイレにいけるように取り組んでいきます。

2組の子ども達は、オムツ交換の時に脱いだズボンをロッカーに置きに行けるようになり、私達と一緒に着替えをしようと意欲的になってきています。
中にはオムツ交換をした後に、自分からズボンを履こうとする子もいますよ。
2学期からは2組もトイレットトレーニングをしていきます。

私達大人が子ども達のやる気を認め、見守りながら「できた！」という経験をたくさん覚えていけるようにしていきたいですね。

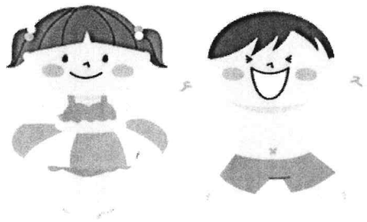

引き続きお水あそびをします！

9月に入っても天気や気温をみて水遊びをします。
引き続きのご準備よろしくお願い致します。

こおろぎ
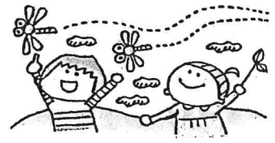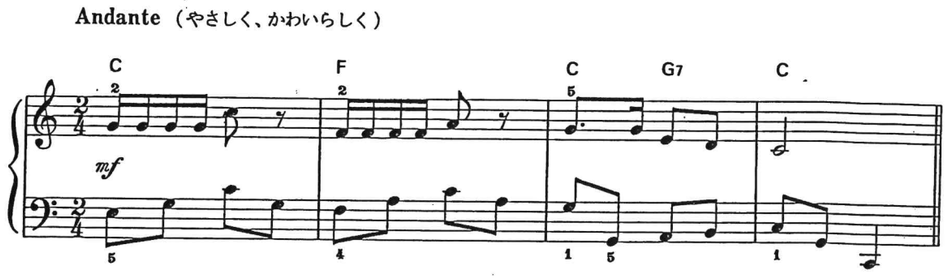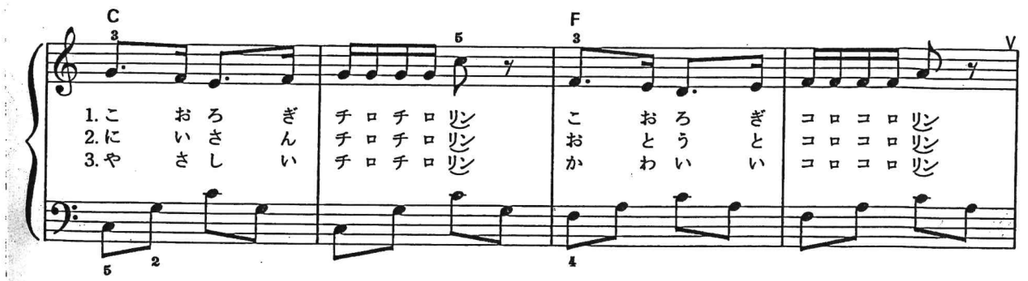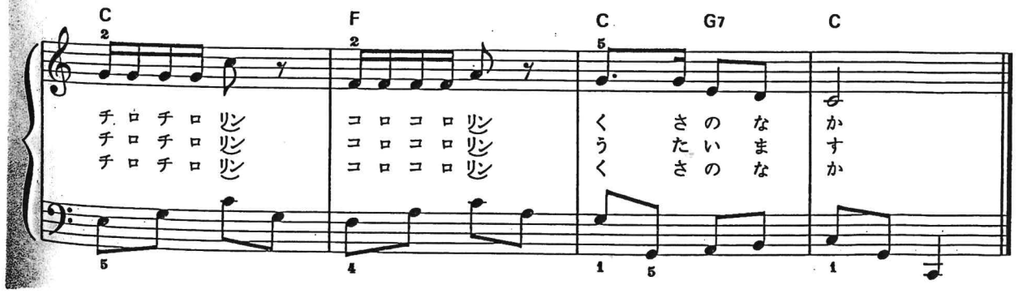
関根栄一 作詞／芥川也寸志 作曲／橋本晃一 編曲